



Association
née en
2013

Projet Educatif
Il Était Une Fois



ÇA FAIT

10

UN BAIL !

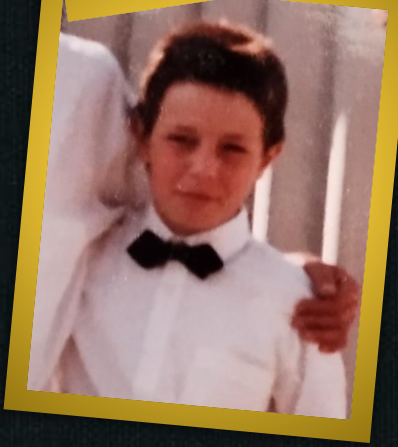

Un Projet Educatif ...

Selon l'Article R227-24 du C.A.S.F

« Le projet éducatif définit les objectifs de l'action éducative des personnes qui assurent la direction ou l'animation des ACM et précise les mesures prises par la personne physique ou morale organisant l'accueil pour être informée des conditions de déroulement de celui-ci. »

Alain Souchon

J'ai dix ans



Les Objectifs de Notre Association I.E.U.F



Respecter l'enfant
Favoriser le Jeu
Coéduquer

Travailler en équipe
Apporter une sécurité affective
Répondre aux besoins de l'enfant



2013

Chaque enfant est unique. Nous devons respecter l'individualité et le rythme personnel de chaque enfant qui nous est confié. Nous sommes à l'écoute de ce que l'enfant nous montre de ses compétences et de ses difficultés. Il est donc important de valoriser l'enfant en mettant en avant ses capacités. Il sera tout aussi important de l'encourager à affronter ses difficultés.

Nous sommes présents et disponibles pour l'accompagner dans son développement moteur et intellectuel, mais également pour favoriser son autonomie. L'enfant a besoin d'exister par lui-même, d'être autonome et d'agir par lui-même. Nous répondons à leurs demandes. A nous de discerner ce qu'il est prêt, ou non, à vivre ou à réussir.

L'équipe se doit d'être bien traitante au quotidien. La parole adressée à l'enfant doit être respectueuse, nous veillons à notre langage. La bientraitance est également primordiale.



Respecter l'enfant

Du plaisir et de la joie ! L'enfant existe par le jeu, il est ainsi un besoin essentiel. Nous offrons à l'enfant différents types de jeux. Du jeu d'éveil, de manipulation, de construction, de motricité, d'imagination, d'imitation, de mise en scène, de réflexion et des jeux de règles.

Nous devons tenir auprès des enfants différents rôles : Jouer, donner à jouer, faire jouer et laisser jouer.

Il est important pour un enfant de découvrir, d'expérimenter et d'imaginer. Les temps de jeu libre sont essentiels. L'enfant est un explorateur ! Il est ainsi aussi important d'accepter que ce qui amuse l'enfant n'amuse pas forcément l'adulte. L'équipe sera dans la proposition d'activité et non dans l'obligation d'y participer. En outre, elle proposera des activités aux enfants tout en respectant l'envie de chacun. Mais elle proposera également des moments de partage et de plaisir. Comme par exemple, pour les enfants d'âge maternel, les histoires, les chansons qui favorisent l'acquisition du langage, la communication et l'imagination.



Il y a aussi 10 ans !

Favoriser le jeu

Le principe de la coéducation est la collaboration entre tous les acteurs pour assurer une continuité éducative entre les différents lieux de vie de l'enfant. Nous sommes tous coéducateurs et nous avons tous un rôle à jouer auprès des enfants. En effet, il est ainsi essentiel de créer une relation de confiance entre les parents et l'équipe. Une relation qui permettra une communication sincère, un échange d'informations utiles lors des temps de transmission et un dialogue argumenté sur les pratiques éducatives qui seront peut-être différentes de celle pratiquer dans le milieu scolaire et dans le milieu familial. Professionnelles et parents, nous sommes partenaires.

Ainsi, les parents seront invités à partager des moments avec leur enfant au sein de l'accueil lors de goûter festif ou de temps spéciaux. L'idée est de partager un moment convivial. Nous proposerons également des soirées débat sur une thématique en particulier. Ces temps d'ensemble e rencontre favoriseront la discussion. La connaissance et l'expérience des professionnelles permettront d'apporter des conseils et des outils éducatifs.

L'équipe a une fonction de soutien à la parentalité, de ce fait elle se doit d'être à l'écoute du parent, de ses inquiétudes, de ses questionnements par rapport à son enfant.



Il y a aussi 10 ans !

Coéduquer

L'équipe a noué des liens de confiance qui permettront de travailler ensemble avec professionnalisme et entente. Avec nos particularités et nos qualités multiples, nous sommes tous complémentaires et il est important de savoir que l'on peut compter les uns sur les autres. Nous réfléchissons ensemble à toujours essayer de faire mieux à travers l'échange et le débat. La communication est notre outil de travail au quotidien mais aussi lors des temps de réunion d'équipe. De plus, nous mettons en place un Projet Pédagogique différent chaque année qui est important et essentiel. Il est un fil conducteur qui nous rassure et qui favorise notre imagination.

Si nous travaillons ensemble, chaque animateur-trice, est néanmoins, référent(e) de plusieurs enfants. Référence pour l'enfant mais, également, référence pour les parents. Les membres de l'équipe s'impliquent dans la rencontre et l'adaptation progressive de l'enfant, ils sont les garants du projet d'accueil individualisé, les premiers interlocuteurs des parents mais aussi des vecteurs de transmission. Le projet pédagogique sera la référence pour l'équipe éducative qui s'engage à le porter au sein de notre Association Du Côté Des Loisirs.



Il y a aussi 10 ans !

Travailler en équipe

L'enfant a besoin de sécurité affective lorsqu'il est séparé de son parent, et ce, dès son arrivée à l'école le matin. La séparation et la nouveauté ne sont, ni des habitudes ni des automatismes, ce sont des épreuves que chaque enfant va affronter différemment. L'équipe éducative propose donc une adaptation progressive.

La sécurité affective est un besoin auquel nous répondrons avec professionnalisme à travers notre fonction éducative. ~~Tout enfant a besoin d'un cadre contenant et sécurisant dans lequel il pourra s'épanouir avec liberté.~~ Il est important, pour nous, de poser des règles aux enfants que nous accueillons. Des règles réfléchies et applicables qui évolueront en fonction du développement de l'enfant. L'enfant a, également, besoin de repères. L'équipe a mis en place des rituels tout au long de l'accueil qui permettront de sécuriser l'enfant.



Il y a aussi 10 ans !

Apporter la sécurité affective

Nous veillons à son bien être en répondant avec bienveillance à chacun de ses besoins. L'enfant a des besoins physiologiques, de sécurité, d'appartenance, d'estime, de reconnaissance et un besoin de s'accomplir. Rappelons que chaque enfant est unique, il est donc essentiel pour l'équipe de satisfaire les besoins de manière individuelle. C'est un accueil de qualité et individualisé dans un milieu collectif. Deux des outils essentiels pour pouvoir répondre au mieux aux besoins de chaque enfant sont l'écoute et l'observation

Notre écoute attentive et notre observation objective nous permettront de comprendre certain comportement qui peuvent nous questionner ou nous interpeller.

On ne peut répondre à un besoin si nous ne le comprenons pas. Être à l'écoute de la parole, de la gestuelle, du comportement de l'enfant est notre rôle au quotidien.



Il y a aussi 10 ans !

Répondre aux besoins de l'enfant

Chaque enfant
est unique.

Nous mettons
tout œuvrer pour
que son accueil
se déroule au
mieux.

Accueil des enfants aux besoins spécifiques ou porteurs de Handicap

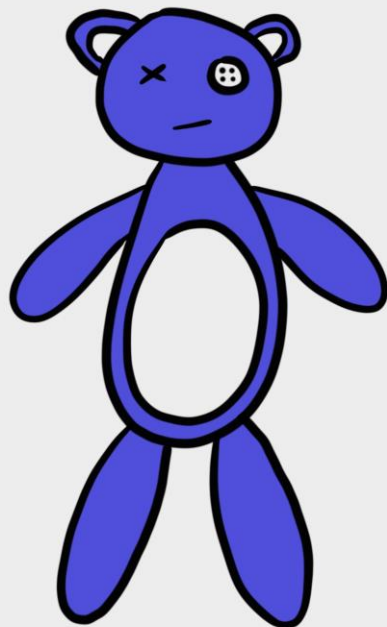

Prise en compte du Protocole d'accueil individualisé mis en place par le médecin ou le spécialiste.

Une inscription individualisée, un échange sur les protocoles à mettre en place.

Une Fiche autonomie transmise aux familles pour avoir un maximum d'information sur l'enfant.

Documents, fiches, pictogrammes, jeux et jouets donnés aux équipes pour favoriser l'inclusion.

Une formation suivie par nos équipes concernées par l'accueil d'enfants à besoins spécifiques ou porteurs de handicap.

Nécessaire pour une inclusion optimale.



Il Était Une Fois ...

née en 2013, notre Association a pour But d'accueillir les enfants en accueil périscolaire et en extrascolaire .
Sa naissance a permis également d'apporter des contrats de travail dignes de ce nom à nos animateurs permanents.
Dans des locaux créés sur mesure pour l'accueil des enfants dans le respect de la loi de 2005

16 rue Marguerite Puhl Demange – 57000 METZ

Nos Locaux en ville

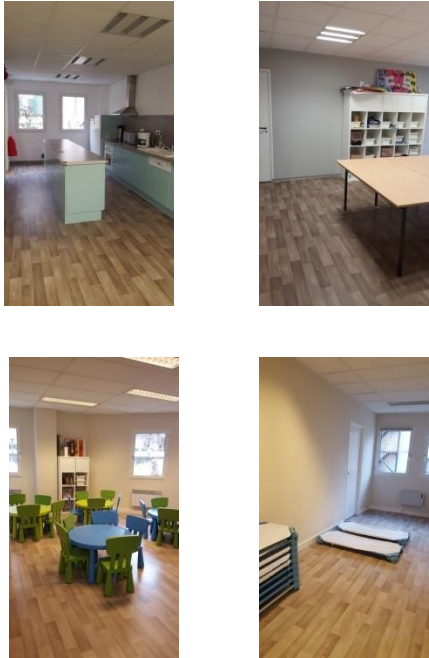

Une réalisation enfant

Pour suivre notre évolution ...
Notre Page FB avec notre Partenaire DCDL
DCDL et IEUF, deux associations à vos côtés